

Kart som viser det som ble godkjent i 1999, det som er målt inn i 2013 og det som er omsøkt i 2014

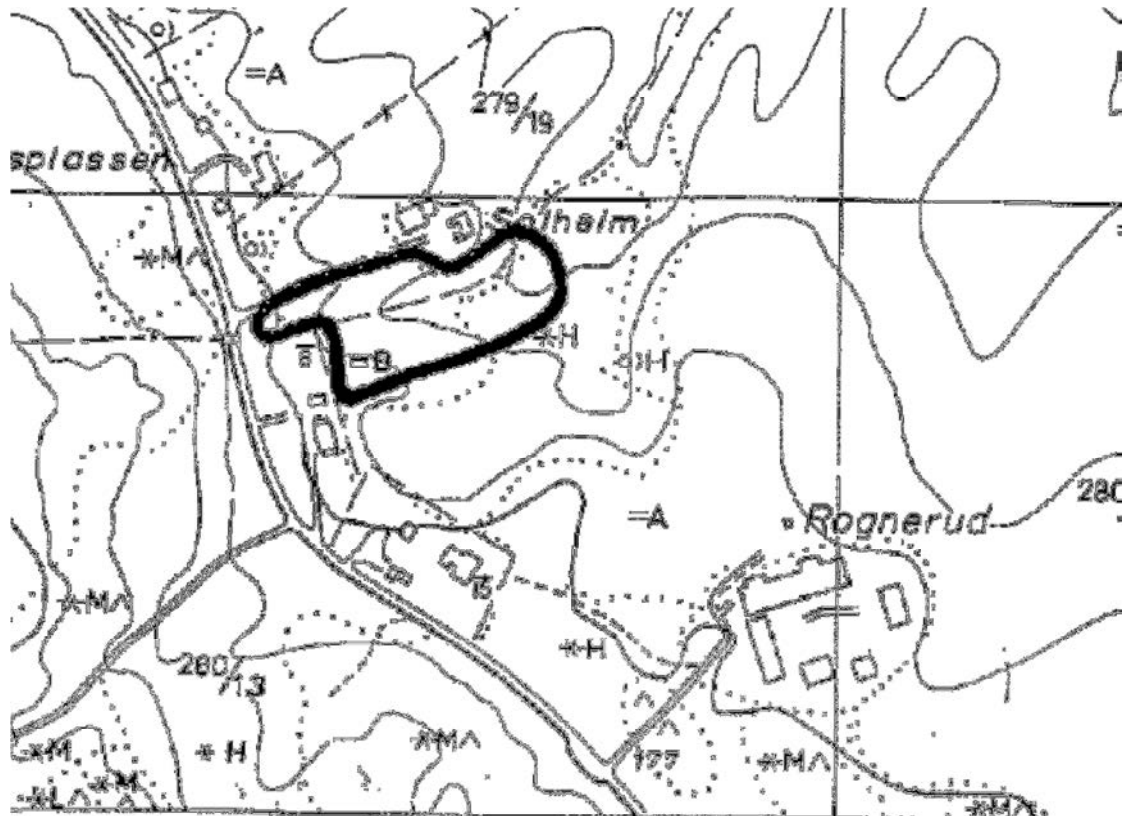

Området som er avmerket (kartet over) viser arealet som det er gitt tillatelse for i 1999. Fra kartet fremgår det at arealet tillatelsen gjelder er klassifisert som =B, dvs. fulldyrka jord, mindre lettbrukt. Den nederste delen av fyllingsområdet (mot Begna) er klassifisert som *H, høgproduktiv skog. Avgrensninga av markslagsgrenser er stiplede linje, men kan også avgrensnes av bilveg, jernbane, tostreks bekk og vannkontur. Kartet under viser ØK-kartlegginga fra 1966 (med flyfoto fra 2012 bakgrunnen). Eiendomsgrense er rød linje. Ekvidistansen er 5 meter.

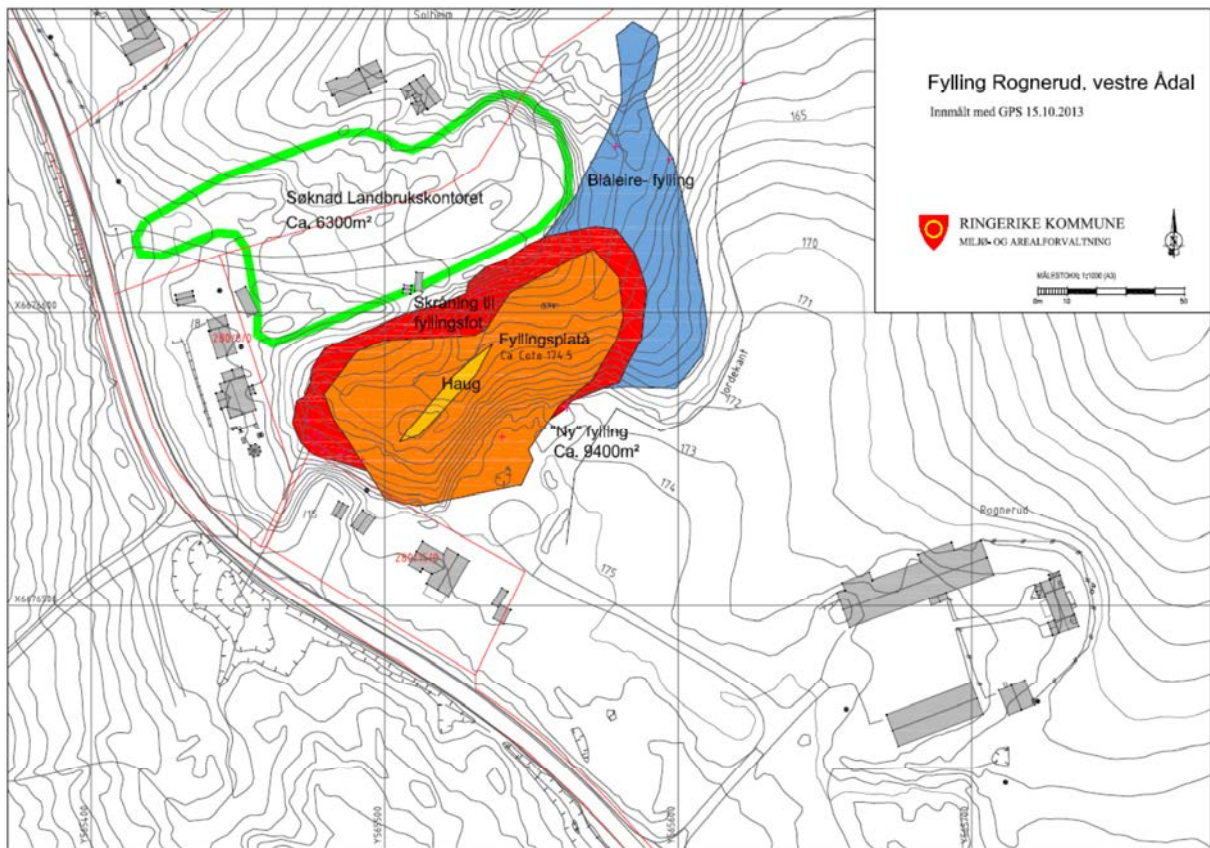



Kartet viser det som ble godkjent i 1999 (grønn linje) og det som ble målt inn under befaring av området 15. oktober 2013 og som er det området som etter kommunens vurdering er «ulovlig» utført.

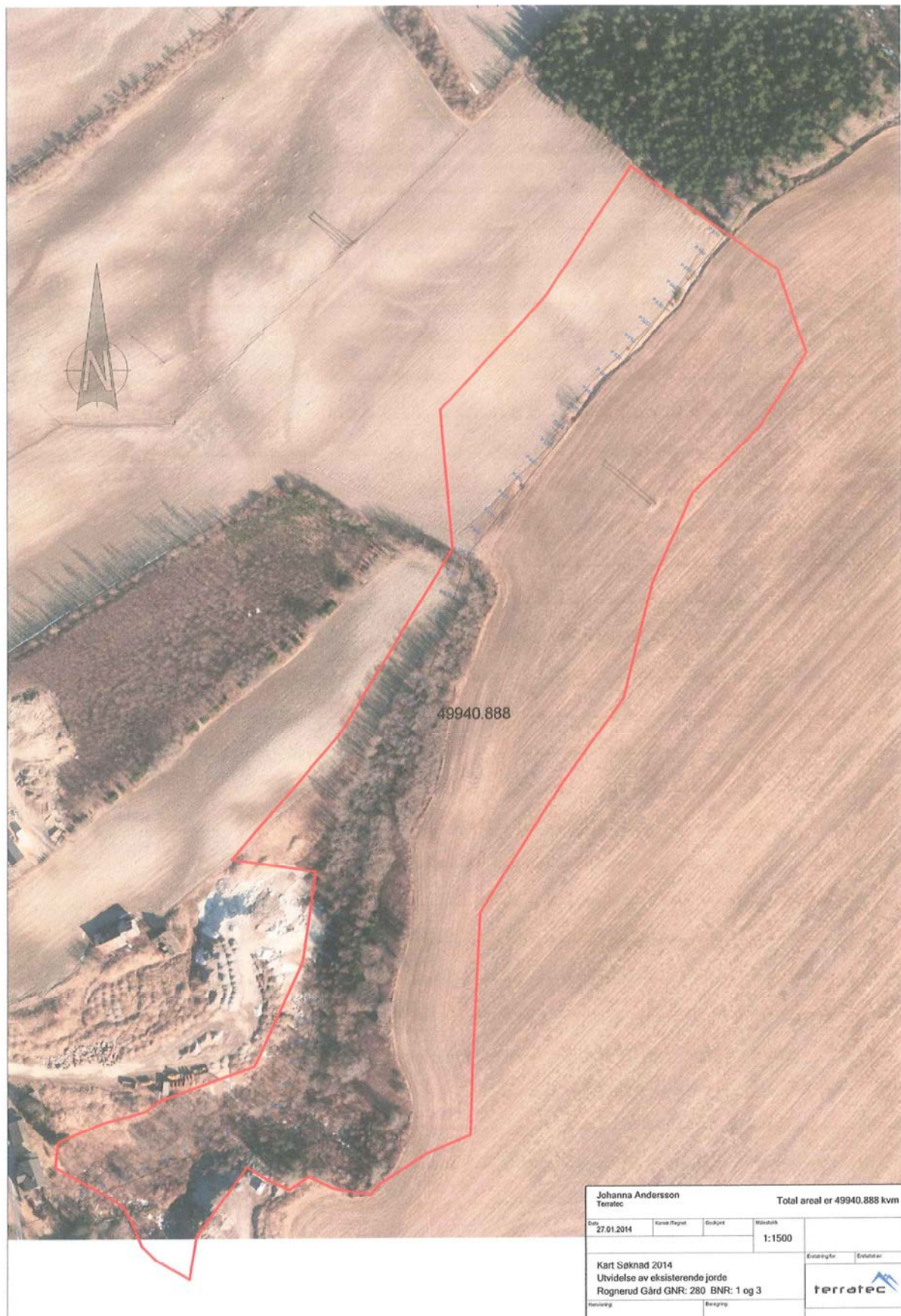

Ann Heidi Bentzen søker om nydyrking av et område på ca 49 dekar. Det er snakk om å kjøre til masser for å heve terrenget. Utifra innsendt dokumentasjon kan vi ikke si noe om antatt total mengde masse som skal til for å gjennomføre tiltaket. Det området som er oppfylt i perioden mars 2012 til oktober 2012 er trolig på ca. 45 000 kubikkmeter.

Hvordan skal ØK-kartene forstås?

For en fullstendig beskrivelse av markslagsklassifikasjon viser vi til Håndbok frå Skog og landskap 01/2007. Et utdrag av tegnsetting finnes under:

Klassifikasjon etter arealtilstand

AREALTILSTAND	Jordbruksareal	Fulldyrka jord	=
		Overflatedyrka jord	≍
		Innmarksbeite	≍
	Skogareal	Barskog	*
		Blandingsskog	○*
		Lauvskog	○
	Anna areal	Myr	≍
		Anna jorddekt fastmark	▽
		Grunnlendt mark	^
Fjell i dagen		^^	
Blokkdekt mark		△	

Klassifikasjon etter driftsforhold og bonitet

DRIFTSTILHØVE (jordbruksareal og dyrkingsjord)		Lettbrukt	A
		Mindre lettbrukt	B
		Tungbrukt	C
HØGDEBONITET FOR SKOG (skogareal og anna areal)	H ₄₀ -systemet	Gran	G 6–26
		Furu	F 6–23
		Bjørk	B 6–8
	Bonitering i ØK før 1985	Særs høg bonitet	S
		Høg bonitet	H
		Middels bonitet	M
		Låg bonitet	L
		Impediment	I ²