



Ringerike kommune



VEILEDER FOR TILDELINGSPRAKSIS I RINGERIKE KOMMUNE

Revidert desember 2012

Innholdsfortegnelse

Generelt om vilkår for tildeling av tjenester	3
Omsorgstrappene.....	4
Generell omsorgstrapp	4
Omsorgstrapp psykisk helse.....	5
Omsorgstrapp demens	5
Boligtildeling.....	6
Kriterier og vilkår for tildeling av tjenester	8
Tildeling av praktisk bistand i form av hjemmehjelp	8
Tildeling av praktisk bistand opplæring.....	9
Tildeling av praktisk bistand organisert som BPA.....	10
Tildeling av hjemmesykepleie.....	11
Tildeling av omsorgslønn.....	12
Tildeling av støttekontakt.....	13
Tildeling av trygghetsalarm	13
Tildeling av avlastningstiltak for omsorgsytere	14
Tildeling av matombringing.....	15
Tildeling av dagtiltak for funksjonshemmede.....	15
Tildeling av langtidsopphold.....	16
Tildeling av tidsbegrenset opphold og rehabiliteringsopphold	17
Tildeling av dagopphold.....	18
Tildeling av bolig i bofellesskap for demente	19
Tildeling av bolig med fast tilknyttet bemanning	20
Tildeling av bolig uten fast tilknyttet bemanning	21

Generelt om vilkår for tildeling av tjenester

Utgangspunktet for å tildele lovregulerte tjenester er de vilkår som loven selv angir.

Søkere som oppfyller lovens vilkår har krav på/rett på hjelp, og kommunen har en tilsvarende plikt til å yte hjelp. Dette hindrer ikke at kommunen etter en konkret, individuell vurdering kan og bør yte hjelp også i tilfeller hvor kommunen ikke har plikt til å yte hjelp, f.eks. ut fra et forebyggende perspektiv. Helse- og omsorgslovgivningen forutsetter at forvaltningen både skal avgjøre den enkelte søknad etter en konkret individuell vurdering og at det skal utøves nødvendig skjønn.

I denne sammenheng har kommunen på noen områder gitt retningslinjer for utøvelsen av skjønnet, og disse retningslinjene er de ansatte pliktige til å følge. Det er imidlertid en forutsetning at disse kommunale retningslinjene ikke er i strid med lovbestemmelsene.

Et eksempel på dette er at politikerne i flere sammenhenger har understreket behovet for å dreie hjelpen mot de mest hjelpetrengende. Bakgrunnen er økt pleie- og omsorgsbehov i befolkningen samtidig som kommunens økonomi er strammere. Målet er at kommunen skal disponere sine ressurser på en slik måte at den evner å dekke de behov befolkningen har rett på å få dekket i medhold av lov.

Ved bruk av vilkårene må prinsippet om brukermedvirkning og Leon-prinsippet (lavest effektive omsorgsnivå) ivaretas når behov og tjenester vurderes. Det er også viktig med samhandling både i og i mellom de tjenestesteder som yter tjenestene og i mellom tjenesteytere og pårørende for å finne gode løsninger og bruke de totale ressurser. I tillegg må oppgaver prioriteres spesielt ut fra alvorlighetsgrad i tilstanden og etter et behovshierarki i en ressursknapp hverdag.

Ved vurdering av om en søker fyller vilkårene for å ha rett på hjelp skal vurderingen bygge på lovtekst, veiledning fra departement, fylkeslege, fylkesmann og kommunens egne retningslinjer.

I de tilfeller hvor kommunen har plikt til å yte hjelp, skal denne plikten oppfylles. Søknad om hjelp kan ikke avslås av økonomiske grunner. Når det etter kartlegging av behov er fastslått at søker fyller vilkårene for å ha krav på hjelp, må kommunen i samarbeid med søker finne frem til hvilken form og i hvilket omfang hjelpen skal ytes. Hjelpetilbudet skal være forsvarlig i forhold til hjelpebehovet.

Selv om søker ikke fyller vilkårene i loven, og derved ikke har rett på hjelp, kan kommunen etter en konkret, individuell vurdering likevel kunne yte hjelp f.eks. som et forebyggende tiltak. I slike tilfeller kan kommunen avslå søknaden av økonomiske grunner, forutsatt at avslaget ikke er åpenbart urimelig.

Søknad fra personer bosatt i andre kommuner må vurderes i forhold til rundskriv I-43/99: Ansvar for å yte pleie- og omsorgstjenester til sterkt pleietrengende ved flytting mellom kommuner.

Omsorgstrappene

For å kunne gi tjenester på lavest effektive omsorgsnivå er det utarbeidet omsorgstrapper for å synliggjøre disse nivåene.

Generell omsorgstrapp

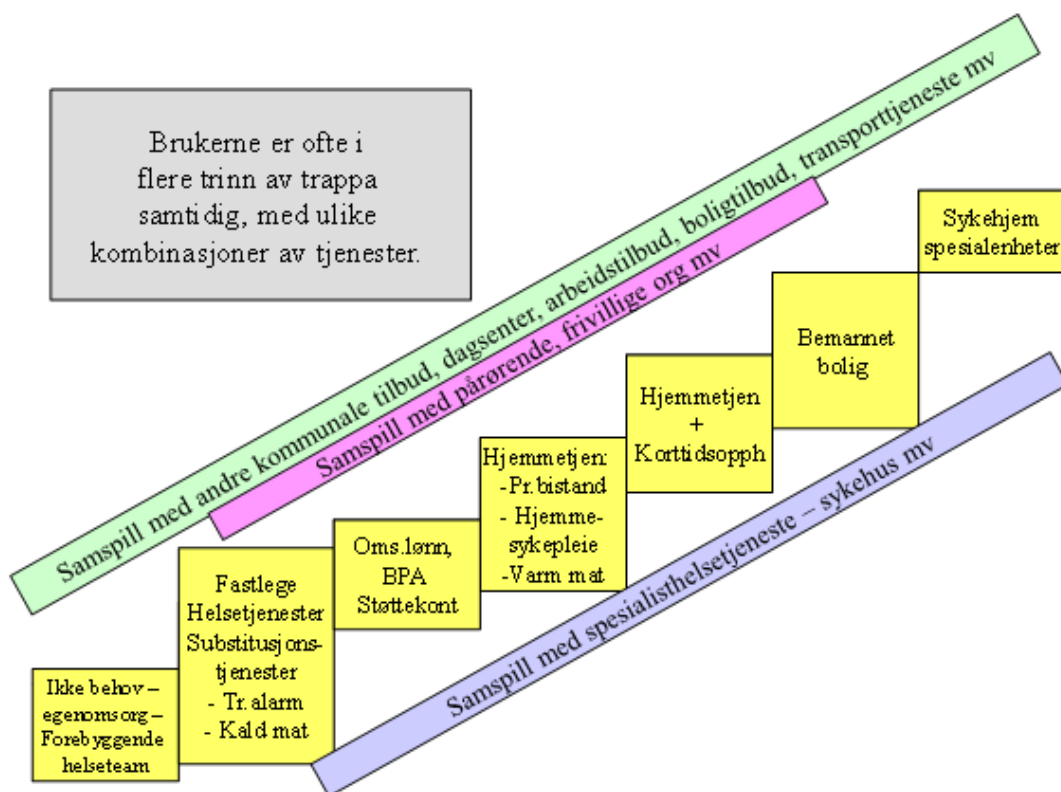

Omsorgstrapp psykisk helse

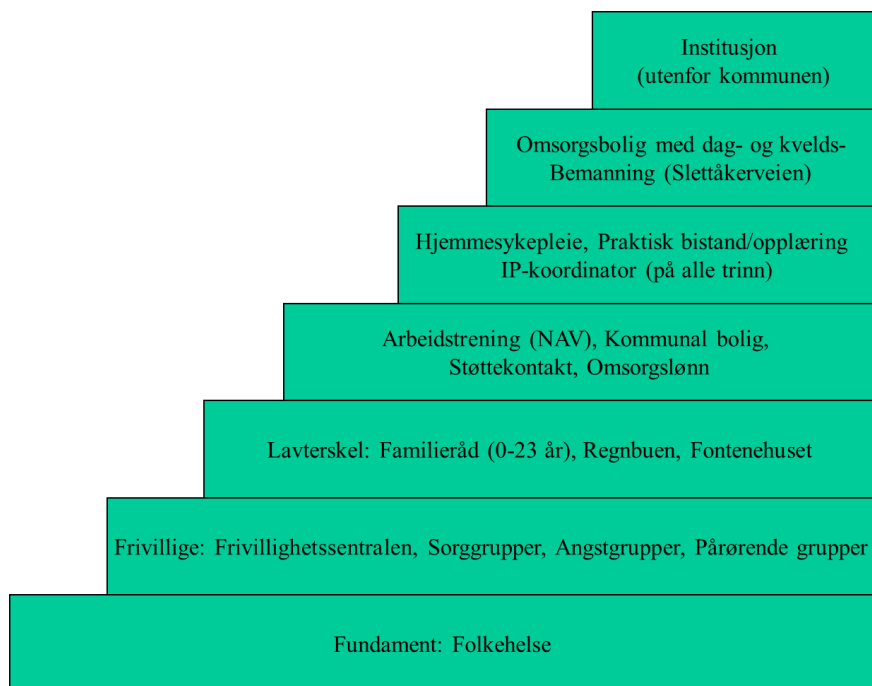

Omsorgstrapp demens

IPLoS beregnet på punkt 11-15 som omhandler kommunikasjon, hukommelse, beslutninger i dagliglivet, sosial deltakelse og å styre egen adferd.

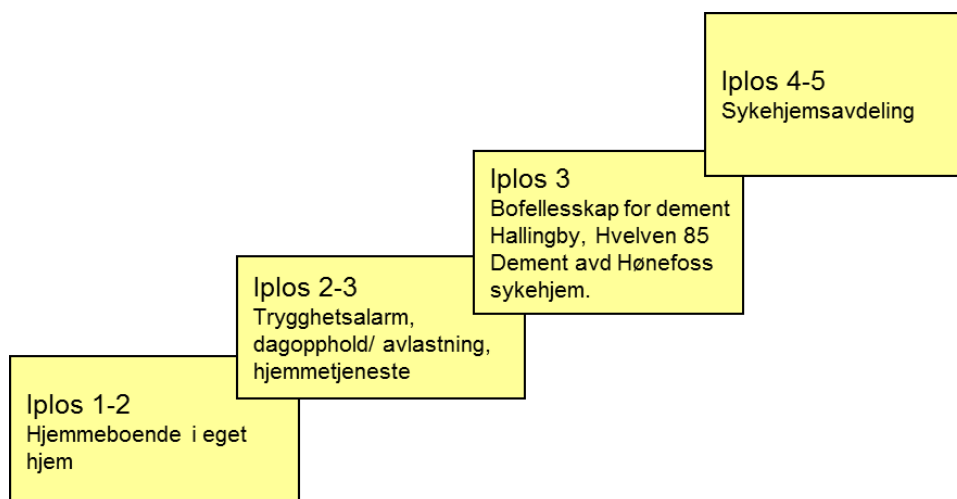

Tildeling av tjenester skjer på grunnlag av søkers hjelpebehov i samarbeid med søker. Dersom søker ønsker det eller har manglende samtykkekompetanse, skal det også samarbeides med søkers pårørende/verge/ hjelpeverge. For å finne gode løsninger og for å sikre en hensiktsmessig bruk av ressurser, er det viktig med samhandling mellom alle som yter tjenester.

Boligtildeling

Kommunen skal medvirke til å skaffe boliger til personer som ikke selv kan ivareta sine interesser på boligmarkedet. Boligtildeling i Ringerike kommune foregår på NAV og i Bestillerenheten. Bestillerenheten tildeler fortrinnsvis boliger til helse- og omsorgsformål til personer som trenger det på grunn av alder eller funksjonshemning, og NAV tildeler fortrinnsvis boliger til personer som trenger det av andre årsaker. Bestillerenheten og NAV har kontinuerlig samarbeid om tildeling.

Ringerike kommune skal i løpet av 2013 gjennomgå boligsosial handlingsplan, og praksis for boligtildeling både hos NAV og i Bestillerenheten kan bli endret som en følge av dette arbeidet. Man vil også i løpet av denne prosessen vurdere om noen av boligkompleksene skal avsettes til spesielle brukergrupper.

Kriterier for tildeling av boliger i dette dokumentet gjelder boliger som blir tildelt av Bestillerenheten, og omhandler boliger i følgende kategorier:

1. Bolig i bofellesskap for demente
2. Bolig med fast tilknyttet personell
3. Bolig uten fast tilknyttet personell

Kategori 1, Bolig i bofellesskap for demente:

Adresse	Sted	Antall boenheter
Hov Alle 56	Hov gård, del av 3. etasje	6
Hvelven 85	Hvelven	12
Hvalsbruveien 21	Hallingby	8

Kategori 2, Bolig med fast tilknyttet personell:

Adresse	Sted	Antall boenheter
Hov Alle 56	Hov gård, unntatt del av 3. etasje	24
Hønefoss bru 1E	Fossetorget	26
Krokenveien 17	Haldenjordet	52
Furusletta 1	Nes i Ådal	7
Roaveien 1	Sokna	6
Færdenveien 27, 31, 33	Haug	13
Harald Hårfagres vei 15	Hov	2
Hov Allè 21	Hov	2-4 (gjenoppbygges)
Hov Allè 22	Hov	4
Hvelven 87	Hvelven	1
Hvelven 89	Hvelevn	6

Krokenveien 19 C	Haldenjordet	3
Lundveien 2		4
Sagatunveien 74,76, 78, 80	Sagatun	8
Sagaveien 18, 20, 27	Haldenjordet	7
Trulserudveien 8	Haldenjordet	3
Slettåkerveien 12		9
Krokenveien 17	Haldenjordet	52

Kategori 3, Bolig uten fast tilknyttet personell:

Adresse	Sted	Antall boenheter
Hvalsbruveien 19	Hallingby	8
Hvalsbruveien 3, 5, 7, 9, 11, 13, 15, 17	Hallingby	8
Sagveien 42, 44	Sokna	10
Strømsoddveien 35	«Soknaheimen»	23
Ve terrasse 13, 15, 27, 33, 39, 49 og Heradsbygdveien 8	Heradsbygda	7
Dølerudveien 17, 19	Hallingby	10
Einerveien 5, 7	Nes i Ådal	8
Elvegata 25, 27, 29, 31	Vesterntangen	7
Krokenveien 19	Haldenjordet	57
Solumveien 1a, b og c samt 3a, b, c, d, e	Nakkerud	8

Kriterier og vilkår for tildeling av tjenester

Tildeling av praktisk bistand i form av hjemmehjelp

Navn på tjenesten	Praktisk bistand i form av hjemmehjelp
Lovgrunnlag	Helse- og omsorgstjenesteloven § 3-1 jf § 3-2 første ledd nr. 6 b
Formål	Tjenesten skal bidra til at søker kan bo i eget hjem lengst mulig
Kriterier	<ul style="list-style-type: none">• Søker må ha krav på hjelp etter Pasient- og brukerrettighetslovens § 2-1 a• Det skal som hovedregel foreligge en skriftlig begrunnet egensøknad• Har behov for hjelp til rengjøring. Hjelpen skal gå til støvtørring, støvsuging, vask av gulv i de rom som er i daglig bruk og vask av bad/wc• Har behov for hjelp til å skrive handleliste og innkjøp av mat/husholdningsartikler• Har behov for hjelp til stell og vask av tøy• Har behov for hjelp til sengeskift med intervall samtidig med rengjøring• Har behov for hjelp til oppvask, ta inn post, ta ut søppel• Har behov for hjelp til å ta inn ved og tenne i ovnen, fylle parafin• Har behov for hjelp til snømåking i den grad det dreier seg om å fjerne snø foran inngangsdør slik at bruker ikke unødig isoleres og slik at hjemmetjenesten kommer inn• Har behov for hjelp til vask av vinduer, som vil gå på bekostning av annen vask
Dokumentasjon	<ul style="list-style-type: none">• IPLOS-registrering utarbeidet sammen med søker/den omsorgstrengende og/eller dennes hjelpeverge eller fullmektig• Relevante legeopplysninger eller dokumentasjon fra annen sakkyndig instans skal i hovedsak foreligge
Merknader	Utarbeidede retningslinjer er veiledende i all saksbehandling, men hver enkelt søknad blir vurdert individuelt.

Tildeling av praktisk bistand opplæring

Navn på tjenesten	Praktisk bistand/ opplæring
Lovgrunnlag	Helse – og omsorgstjenesteloven § 3-1 jf § 3-2 1.ledd nr 5 og 6 bokstav b
Formål	<ul style="list-style-type: none">• Søker må være i en etablerings- eller opptreningsfase• Søker må delta aktivt i de aktuelle gjøremålene• Søker må ha et mål om å bli mest mulig selvhjulpen
Kriterier	<ul style="list-style-type: none">• Søker må ha krav på hjelp etter Pasient- og brukerrettighetslovens § 2-1 a• Det skal som hovedregel foreligge en skriftlig begrunnet egensøknad• Har behov for opplæring/bistand for å organisere dagliglivets gjøremål• Har behov for opplæring/bistand til å ivareta personlig hygiene• Har behov for opplæring/bistand for å ivareta et variert og sunt kosthold• Har behov for opplæring/bistand i praktisk husholdningsarbeid/ planlegging og innkjøp• Har behov for opplæring/bistand i økonomi og økonomiplanlegging• Har behov for opplæring i sosiale ferdigheter• Har behov for metodisk opplæring i oppbygging av kommunikasjon• Har behov for metodiske tiltak for å redusere problematferd (bl.a. selvestruktiv/ utagerende adferd)• Har behov for metodisk oppfølging slik at innlærte ferdigheter opprettholdes• Har behov for at fritidsaktiviteter tilrettelegges og bistand til å gjennomføre disse• Har behov for metodiske tiltak i sansetrening/refleks og sanseutvikling
Dokumentasjon	<ul style="list-style-type: none">• IPLOS-registrering utarbeidet sammen med søker/den omsorgstrengende og/eller dennes hjelpeverge eller fullmektig• Relevante legeopplysninger eller dokumentasjon fra annen sakkyndig instans skal i hovedsak foreligge
Merknader	<p>Utarbeidede retningslinjer er veiledende i all saksbehandling, men hver enkelt søknad blir vurdert individuelt.</p> <p>Tildeling av tjenester skal være i forhold til behov. Det er i denne sammenhengen viktig å ta hensyn til at behov endres med alder. Behovet for opplæring vil opphøre ved et tidspunkt.</p> <p>En endring med opphør av opplæringsvedtak skal varsles før tjenesten gis som praktisk bistand med egenandel.</p> <p>Søkers mestringsevne og utvikling skal evalueres etter nærmere fastsatt tidsplan. Førstegangs vedtak skal ikke gis for mer enn 6 måneder.</p>

Tildeling av praktisk bistand organisert som BPA

Navn på tjenesten	Tildeling av praktisk bistand organisert som Brukerstyrt Personlig Assistent (BPA)
Lovgrunnlag	Helse – og omsorgstjenesteloven § 3-1 jf § 3-2 1.ledd nr 6 bokstav b, jf § 3-8
Formål	<p>BPA skal bidra til at den enkelte får mulighet til å leve og bo selvstendig, og til å ha en aktiv og meningsfylt tilværelse i fellesskap med andre.</p> <p>I følgende kriterier er det fastslått formelle retningslinjer for tildeling av BPA. BPA er en måte å organisere praktisk og personlig hjelp for personer med funksjonsnedsettelse som har behov for bistand i dagliglivet, både i og utenfor hjemmet.</p>
Kriterier	<ul style="list-style-type: none">• Søker må ha krav på hjelp etter Pasient- og brukerrettighetslovens § 2-1 a• Søker skal være identisk med den hjelpetrequende, eller dennes verge, hjelpeverge eller fullmektig• Det skal som hovedregel foreligge en skriftlig begrunnet egensøknad• Søker må ha evne til å planlegge egen hverdag• Søker må ha evne og vilje til å være arbeidsleder og delta på kurs i regi av RO• Den som ikke kan ivareta styringen av egen BPA-ordning kan få oppnevnt en assisterende arbeidsleder
Dokumentasjon	<ul style="list-style-type: none">• IPLOS-registrering utarbeidet sammen med søker/den omsorgstrengende og/eller dennes hjelpeverge eller fullmektig• Relevante legeopplysninger eller dokumentasjon fra annen sakkyndig instans skal i hovedsak foreligge
Merknader	<p>Utarbeidede retningslinjer er veiledende i all saksbehandling, men hver enkelt søknad blir vurdert individuelt.</p> <p>BPA kan kombineres med hjemmesykepleie ved særskilte medisinske behov.</p> <p>Utmåling av tjenesten beregnes ut fra samlet antall timer brukeren har behov for hjemmesykepleie, praktisk bistand, og støttekontakt.</p> <p>I de tilfeller hvor det også blir innvilget hjelp til rengjøring og annet husarbeid, kan kommunen beregne vederlag for praktisk bistand.</p> <p>Vederlagets størrelse avhenger av husstandens samlede nettoinntekt fra siste års ligning.</p>

Tildeling av hjemmesykepleie

Navn på tjenesten	Hjemmesykepleie
Lovgrunnlag	Helse – og omsorgstjenesteloven § 3-1 jf § 3-2 1.ledd nr 6 bokstav a
Formål	Sikre at alle som bor eller midlertidig oppholder seg i kommunen mottar nødvendige helsetjenester
Kriterier	<ul style="list-style-type: none">• Søker må ha krav på hjelp etter Pasient- og brukerrettighetslovens § 2-1 a• Søker må ha en akutt eller kronisk sykdom eller funksjonsnedsettelse som medfører behov for helse- og omsorgstjenester• Det skal som hovedregel foreligge en skriftlig begrunnet egensøknad• Søker har behov for psykiatrisk oppfølging• Søker har behov for observasjon av sykdomsutvikling
Dokumentasjon	<ul style="list-style-type: none">• IPLOS-registrering utarbeidet sammen med søker/den omsorgstrengende og/eller dennes hjelpeverge eller fullmektig• Relevante legeopplysninger eller dokumentasjon fra annen sakkyndig instans skal i hovedsak foreligge
Merknader	<p>Utarbeidede retningslinjer er veiledende i all saksbehandling, men hver enkelt søknad blir vurdert individuelt.</p> <p>Eksempler på vurderinger:</p> <p>1)Sårbehandling; Fastlegen har det medisinske ansvaret for sårbehandling. Det forventes at bruker får utført sårbehandling hos egen lege dersom bruker kan komme seg dit. Det gjøres en skjønnsmessig vurdering i forhold til hyppighet for sårskift og hensiktsmessighet. Det gjøres korte vedtak.</p> <p>2)Injeksjoner/ blodprøver; Skal tas hos egen lege dersom bruker kan komme seg til lege.</p> <p>3)Dosere medisiner; Bruk av multidoser i størst mulig grad.</p>

Tildeling av omsorgslønn

Navn på tjenesten	Omsorgslønn
Lovgrunnlag	Helse – og omsorgstjenesteloven § 3-1 jf § 3-6
Formål	Omsorgslønn er en ordning som skal legge til rette for privat omsorgsarbeid fra pårørende og andre der det blir regnet som det beste for den omsorgstrengende
Kriterier	<ul style="list-style-type: none">• Omsorgsyteren må ha krav på hjelp etter Pasient- og brukerrettighetsloven § 2-8• Det skal som hovedregel foreligge en skriftlig begrunnet egensøknad fra omsorgsyter• Omsorgsarbeidet må vurderes som særlig tyngende• Omsorgsbehovet må være av mer varig karakter• Det skal være søkt/ innvilget hjelpestønad
Dokumentasjon	<ul style="list-style-type: none">• IPLOS-registrering utarbeidet sammen med søker/den omsorgstrengende og/eller dennes hjelpeverge eller fullmektig• Relevante legeopplysninger eller dokumentasjon fra annen sakkyndig instans skal i hovedsak foreligge
Merknader	<p>Utarbeidede retningslinjer er veiledende i all saksbehandling, men hver enkelt søknad blir vurdert individuelt.</p> <p>Når det skal vurderes om kommunen skal tilby/innvilge omsorgslønn, skal det foretas en bred skjønnsmessig helhetsvurdering, der omsorgslønn blir vurdert i sammenheng med andre helse og omsorgstjenester.</p> <p>Utmålingen fastsettes blant annet gjennom utarbeidelse av døgnur og må ta utgangspunkt i den faktiske merbelastning, utover det som anses som normalt for alderen.</p> <p>Ved vurdering av omsorgslønn for hjelpetrengende personer over 18 år, er det en forutsetning at omsorgsyteren utfører omsorgsarbeid som ellers ville høre inn under helse eller omsorgstjenesten i kommunen.</p> <p>I de tilfellene der det er søkt om hjelpestønad, men søknaden ikke er ferdigbehandlet, kan kommunen la det gå fram av vedtaket om omsorgslønn at det kan bli endret dersom hjelpestønad blir innvilget.</p>

Tildeling av støttekontakt

Navn på tjenesten	Støttekontakt
Lovgrunnlag	Helse – og omsorgstjenesteloven § 3-1jf 3-2 1.ledd nr 6 bokstav b
Formål	Tjenesten er ment å hjelpe den enkelte til å få en meningsfylt fritid og forebygge sosial isolasjon.
Kriterier	<ul style="list-style-type: none">• Søker må ha krav på hjelp etter Pasient- og brukerrettighetslovens § 2-1 a• Det skal som hovedregel foreligge en skriftlig begrunnet egensøknad• Søker må være avhengig av en ledsager for å nyttiggjøre seg av sosiale aktiviteter
Dokumentasjon	<ul style="list-style-type: none">• IPLOS-registrering utarbeidet sammen med søker/den omsorgstrengende og/eller dennes hjelpeverge eller fullmektig• Relevante legeopplysninger eller dokumentasjon fra annen sakkyndig instans skal i hovedsak foreligge
Merknader	<p>Utarbeidede retningslinjer er veiledende i all saksbehandling, men hver enkelt søknad blir vurdert individuelt.</p> <p>Støttekontakten er vanligvis en person uten helse- og/eller sosialfaglig bakgrunn.</p>

Tildeling av trygghetsalarm

Navn på tjenesten	Trygghetsalarm
Lovgrunnlag	Trygghetsalarm er ikke en tjeneste som er hjemlet i helse- og omsorgstjenesteloven, men kan kombineres med andre tjenester som er omfattet av denne lov
Formål	Skal bidra til å skape trygghet og sikkerhet for hjemmeboende.
Kriterier	<ul style="list-style-type: none">• Søker må ha/disponere fasttelefon med analog linje• Søker må være i stand til å forstå bruken av alarmer• Det skal som hovedregel foreligge en skriftlig begrunnet egensøknad
Dokumentasjon	<ul style="list-style-type: none">• IPLOS-registrering utarbeidet sammen med søker/den omsorgstrengende og/eller dennes hjelpeverge eller fullmektig• Relevante legeopplysninger eller dokumentasjon fra annen sakkyndig instans skal i hovedsak foreligge
Merknader	<p>Utarbeidede retningslinjer er veiledende i all saksbehandling, men hver enkelt søknad blir vurdert individuelt.</p> <p>Når det innvilges trygghetsalarm blir det montert nøkkelboks.</p> <p>Trygghetsalarmen er knyttet til en vaktentral, som formidler kontakt til hjemmesykepleien. Kommunens personell kan rykke ut hele døgnet.</p>

Tildeling av avlastningstiltak for omsorgsytere

Navn på tjenesten	Avlastningstiltak for omsorgsytere
Lovgrunnlag	Helse- og omsorgstjenesteloven § 3-1 jf § 3-2 1.ledd nr 6 bokstav d
Formål	<p>Avlastningstiltak er tilbud til personer og familier med særlig tyngende omsorgsarbeid.</p> <p>Avlastningstiltaket skal hindre overbelastning, gi omsorgsyter nødvendig fritid og ferie og mulighet til å delta i vanlige samfunnsaktiviteter.</p> <p>Tjenestetilbudet skal være forsvarlig for personen som har omsorgsbehovet.</p>
Kriterier	<ul style="list-style-type: none">• Omsorgsyteren må ha krav på hjelp etter Pasient- og brukerrettighetslovens § 2-8• Den omsorgstrengende må ha krav på hjelp• Det skal som hovedregel foreligge en skriftlig begrunnet egensøknad fra omsorgsyter• Den omsorgstrengende må oppholde seg i Ringerike kommune• Omsorgsarbeidet må være omfattende og særskilt tyngende fysisk og/eller psykisk• Omsorgsarbeidet må vurderes opp mot andre tjenester og tiltak som kommunen kan iverksette. Dette for å dekke det behov for hjelp som den omsorgstrengende har, og som samtidig vil redusere omsorgsbyrden for omsorgsyter
Dokumentasjon	<ul style="list-style-type: none">• IPLOS-registrering utarbeidet sammen med søker/den omsorgstrengende og/eller dennes hjelpeverge eller fullmektig• Relevante legeopplysninger eller dokumentasjon fra annen sakkyndig instans skal i hovedsak foreligge
Merknader	<p>Utarbeidede retningslinjer er veiledende i all saksbehandling, men hver enkelt søknad blir vurdert individuelt.</p> <p>Avlastning kan gis ut fra ulike behov og organiseres på ulike måter. Tjenesten kan gis individuelt eller i grupper og det kan skje i eget eller avlasters hjem eller i institusjon.</p> <p>Behovet vil variere ut fra den omsorgstrengendes alder og funksjonsnedsettelse.</p>

Tildeling av matombringning

Navn på tjenesten	Matombringning i kombinasjon med hjemmetjenester
Lovgrunnlag	Matombringning er ikke en tjeneste som er hjemlet i helse- og omsorgstjenesteloven, men kan kombineres med andre tjenester som er omfattet av denne lov
Formål	Bidra til å sikre tilfredsstillende ernæring til hjemmeboende.
Kriterier	<ul style="list-style-type: none">• Søker må ha et fysisk eller psykisk helseproblem som gjør det vanskelig å ivareta eget ernæringsbehov• Det skal som hovedregel foreligge en skriftlig begrunnet egensøknad
Dokumentasjon	<ul style="list-style-type: none">• IPLOS-registrering utarbeidet sammen med søker/den omsorgstrengende og/eller dennes hjelpeverge eller fullmektig• Relevante legeopplysninger eller dokumentasjon fra annen sakkyndig instans skal i hovedsak foreligge
Merknader	<p>Utarbeidede retningslinjer er veiledende i all saksbehandling, men hver enkelt søknad blir vurdert individuelt.</p> <p>Tjenesten er ikke behovsprøvd og alle som ønsker vil kunne benytte seg av tilbudet.</p> <p>Der Frivilligsentralen kjører ut middager, og omsorgstjenesten ikke er inne i bildet fattes det ikke vedtak.</p>

Tildeling av dagtiltak for funksjonshemmede

Navn på tjenesten	Dagtiltak for funksjonshemmede på Ringerike arbeidssenter, Aurora og Færdenmarka dagsenter
Lovgrunnlag	<p>Av helse- og omsorgstjenestelovens § 3-3, 3. ledd fremgår det at helse- og omsorgstjenesten i kommunen skal arbeide for at det blir satt i verk velferds- og aktivitetstilbud for funksjonshemmede.</p> <p>Dagtilbud er ikke en lovpålagt tjeneste, og den enkelte har derfor ikke et individuelt rettskrav på et slikt tilbud.</p>
Formål	Dagtiltak skal tilrettelegge for arbeid samt være et trivselstiltak, som er individuelt tilpasset den enkeltes ferdigheter og interesser.
Kriterier	<ul style="list-style-type: none">• Søkeren skal ha avsluttet skolegang• Søkeren kan på grunn av sin funksjonshemning ikke arbeide i ordinært arbeidsmarked eller ved andre bedrifter med spesiell tilrettelegging• Det skal som hovedregel foreligge en skriftlig begrunnet egensøknad
Dokumentasjon	<ul style="list-style-type: none">• IPLOS-registrering utarbeidet sammen med søker/den omsorgstrengende og/eller dennes hjelpeverge eller fullmektig• Relevante legeopplysninger eller dokumentasjon fra annen sakkyndig instans skal i hovedsak foreligge
Merknader	<p>Utarbeidede retningslinjer er veiledende i all saksbehandling, men hver enkelt søknad blir vurdert individuelt.</p> <p>Dagtiltak tildeles 1-5 dager i uken.</p>

Tildeling av langtidsopphold

Navn på tjenesten	Langtidsopphold i institusjon
Lovgrunnlag	Helse- og omsorgstjenestelovens § 3-1 jf § 3-2 1. ledd nr 6 bokstav c
Formål	Pleie- og omsorgsbehovet er så omfattende at hjemmetjenester ikke dekker behovet
Kriterier	<ul style="list-style-type: none">• Søker må ha rett på helsehjelp etter Pasient- og brukerrettighetsloven § 2-1 a• Det skal som hovedregel foreligge en skriftlig begrunnet egensøknad• Det skal som hovedregel være gjennomført hjemmebesøk av saksbehandler, eventuelt vurderingsbesøk på sykehus• Søker har behov for døgnpleie• Langtidsplass innvilges der alle andre tiltak er utprøvd.• Unntaksvis kan søkers hjelpebehov tilsi at langtidsopphold tildeles direkte
Dokumentasjon	<ul style="list-style-type: none">• IPLOS-registrering utarbeidet sammen med søker/den omsorgstrengende og/eller dennes hjelpeverge eller fullmektig• Relevante legeopplysninger eller dokumentasjon fra annen sakkyndig instans skal i hovedsak foreligge
Merknader	<p>Utarbeidede kriterier er veiledende i all saksbehandling, men hver enkelt søknad blir vurdert individuelt.</p> <p>Behovet for medisinsk behandling og sykepleie skal tilsi heldøgns omsorg i institusjon.</p>

Tildeling av tidsbegrenset opphold og rehabiliteringsopphold

Navn på tjenesten	Tidsbegrenset opphold og rehabiliteringsopphold
Lovgrunnlag	Helse- og omsorgstjenestelovens § 3-1 jf § 3-2 1. ledd nr 6 bokstav c og 1. ledd nr 5
Formål	Tidsbegrenset opphold skal bidra til at pasient/bruker opprettholder funksjoner slik at han/hun kan bo i eget hjem så lenge som mulig. Tidsbegrenset opphold kan også gis for behandling og oppfølging av alvorlig syke og døende pasienter.
Kriterier	<ul style="list-style-type: none">• Søker må ha rett på helsehjelp etter Pasient- og brukerrettighetsloven § 2-1 a• Det skal som hovedregel foreligge en skriftlig begrunnet egensøknad• Det må foreligge mål for oppholdet• Pasient/bruker har behov for:<ol style="list-style-type: none">1. etterbehandling etter sykehusopphold2. observasjon og/eller vurdering av total situasjon3. trening/opptrening4. palliasjon/lindrende behandling
Dokumentasjon	<ul style="list-style-type: none">• IPLOS-registrering utarbeidet sammen med søker/den omsorgstrengende og/eller dennes hjelpeverge eller fullmektig• Relevante legeopplysninger eller dokumentasjon fra annen sakkyndig instans skal i hovedsak foreligge
Merknader	<p>Utarbeidede kriterier er veiledende i all saksbehandling, men hver enkelt søknad blir vurdert individuelt.</p> <p>Dersom pasient/bruker under oppholdet innlegges i sykehus eller annen institusjon ut over 48 timer kan plassen opphøre og kunne tildeles andre.</p>

Tildeling av dagopphold

Navn på tjenesten	Dagopphold i institusjon
Lovgrunnlag	Helse – og omsorgstjenesteloven § 3-1 jf§ 3-2 1.ledd nr 6 bokstav c
Formål	Tjenesten skal bidra til at søker kan bo i eget hjem lengst mulig. Videre kan formålet være å opprettholde og/eller øke funksjonsnivå.
Kriterier	<ul style="list-style-type: none">• Søker må ha krav på helsehjelp etter Pasient- og brukerrettighetsloven § 2-1 a• Det skal som hovedregel foreligge en skriftlig begrunnet egensøknad• Det må foreligge et mål for oppholdet• Pasient/bruker har behov for:<ol style="list-style-type: none">1. rehabilitering2. observasjon og/eller vurdering av total situasjon3. avlastning for pårørende
Dokumentasjon	<ul style="list-style-type: none">• IPLOS-registrering utarbeidet sammen med søker/den omsorgstrengende og/eller dennes hjelpeverge eller fullmektig• Relevante legeopplysninger eller dokumentasjon fra annen sakkyndig instans skal i hovedsak foreligge
Merknader	Utarbeidede kriterier er veiledende i all saksbehandling, men hver enkelt søknad blir vurdert individuelt.

Tildeling av bolig i bofellesskap for demente

Navn på tjenesten	Bolig i bofellesskap for demente
Lovgrunnlag	<p>Bolig er ikke en tjeneste som den enkelte har et rettskrav på hjemlet i helse- og omsorgstjenesteloven, men kan kombineres med andre tjenester som er omfattet av denne lov.</p> <p>Kommunen skal medvirke til å skaffe boliger til personer som selv ikke kan ivareta sine interesser på boligmarkedet jfr Helse- og omsorgstjenesteloven § 3-7.</p>
Formål	<p>Gi et botilbud for de som på grunn av alder eller funksjonshemming trenger bolig med særlig tilpassede hjelpe- og vernetiltak.</p> <p>Tilbudet kan utsette eller erstatte langtidsopphold i sykehjem.</p>
Kriterier	<ul style="list-style-type: none">• Det skal som hovedregel foreligge en skriftlig begrunnet egensøknad• Ulike tiltak i nåværende bolig (hjemmebaserte tjenester, dagopphold, avlastning etc) skal være vurdert og/eller prøvd ut først• Omsorgsbehovet skal være slik at det krever et tilbud om heldøgns omsorg. Søker skal allikevel ha bevart en del av dagliglivets ferdigheter og kan derfor på det nåværende tidspunkt nyttiggjøre seg det spesielle tilbudet bofellesskap for personer med demens inneholder.
Dokumentasjon	<ul style="list-style-type: none">• IPLOS-registrering utarbeidet sammen med søker/den omsorgstrengende og/eller dennes hjelpeverge eller fullmektig• Relevante legeopplysninger eller dokumentasjon fra annen sakkyndig instans skal i hovedsak foreligge
Merknader	<p>Utarbeidede kriterier er veiledende i all saksbehandling, men hver enkelt søknad blir vurdert individuelt.</p> <p>Tjenester utover boligtildeling gis i form av enkeltvedtak hjemlet i Helse- og omsorgstjenesteloven.</p> <p>Dersom omsorgsbehovet endrer seg eller kommunen planlegger organisatoriske endringer kan det bli aktuelt å tilby alternativ bolig. Er alternativet langtidsopphold i institusjon, forutsettes det at kommunen kan tilby slik plass når flytting blir aktuelt.</p> <p>Bestillerenheten er delegert myndighet til å tildele bolig i bofellesskap for demente, men det er eiendomstjenesten som utferdiger husleiekontrakt. Leieforholdet skal reguleres med kommunenes standard leiekontrakt.</p> <p>Ved tildeling av bolig kan det bli stilt krav om at leietaker må forplikte seg til å ta i mot den hjelp som tildeles i form av enkeltvedtak.</p>

Tildeling av bolig med fast tilknyttet bemanning

Navn på tjenesten	Bolig med fast tilknyttet bemanning
Lovgrunnlag	<p>Bolig er ikke en tjeneste som den enkelte har et rettskrav på hjemlet i helse- og omsorgstjenesteloven, men kan kombineres med andre tjenester som er omfattet av denne lov.</p> <p>Kommunen skal medvirke til å skaffe boliger til personer som selv ikke kan ivareta sine interesser på boligmarkedet jfr Helse- og omsorgstjenesteloven § 3-7.</p>
Formål	<p>Gi et botilbud for de som på grunn av alder eller funksjonshemming trenger bolig med særlig tilpassede hjelpe- og vernetiltak.</p> <p>Tilbudet kan utsette eller erstatte langtidsopphold i sykehjem</p>
Kriterier	<ul style="list-style-type: none">• Det skal som hovedregel foreligge en skriftlig begrunnet egensøknad• Ulike tiltak i nåværende bolig (hjemmebaserte tjenester, dagopphold, rehabiliteringstjenester etc) skal være vurdert og/eller prøvd ut først• Omsorgsbehovet må være slik at det krever omfattende tjenester med tilgang på personell hele døgnet• Søker har funksjonstap i en grad som tilsier mer oppfølging enn det som kan tilbys i boform uten fast bemanning
Dokumentasjon	<ul style="list-style-type: none">• IPLOS-registrering utarbeidet sammen med søker/den omsorgstrengende og/eller dennes hjelpeverge eller fullmektig• Relevante legeopplysninger eller dokumentasjon fra annen sakkyndig instans skal i hovedsak foreligge
Merknader	<p>Utarbeidede kriterier er veiledende i all saksbehandling, men hver enkelt søknad blir vurdert individuelt.</p> <p>Tjenester utover boligtildeling gis i form av enkeltvedtak hjemlet i Helse- og omsorgstjenesteloven.</p> <p>Dersom omsorgsbehovet endrer seg eller kommunen planlegger organisatoriske endringer kan det bli aktuelt å tilby alternativ bolig. Er alternativet langtidsopphold i institusjon, forutsettes det at kommunen kan tilby slik plass når flytting blir aktuelt.</p> <p>Bestillerenheten er delegert myndighet til å tildele bolig med fast tilknyttet bemanning, men det er eiendomstjenesten som utferdiger husleiekontrakt. Leieforholdet skal reguleres med kommunenes standard leiekontrakt.</p> <p>Ved tildeling av bolig kan det bli stilt krav om at leietaker må forplikte seg til å ta i mot den hjelp som tildeles i form av enkeltvedtak.</p> <p>Ved tildeling må det tas hensyn til at boliganleggene er forskjellig bemannet og utformet. Hvis søker takker nei til et forsvarlig tilbud anses behovet for ikke å være tilstede og saken avsluttes.</p>

Tildeling av bolig uten fast tilknyttet bemanning

Navn på tjenesten	Bolig uten fast tilknyttet bemanning
Lovgrunnlag	<p>Bolig er ikke en tjeneste som den enkelte har et rettskrav på hjemlet i helse- og omsorgstjenesteloven, men kan kombineres med andre tjenester som er omfattet av denne lov.</p> <p>Kommunen skal medvirke til å skaffe boliger til personer som selv ikke kan ivareta sine interesser på boligmarkedet jfr Helse- og omsorgstjenesteloven § 3-7.</p>
Formål	Gi et botilbud for de som på grunn av alder eller funksjonshemming trenger bolig med særlig tilpassede hjelpe- og vernetiltak.
Kriterier	<ul style="list-style-type: none">• Det skal som hovedregel foreligge en skriftlig begrunnet egensøknad• Ulike tiltak i nåværende bolig (hjemmebaserte tjenester, rehabiliteringstjenester etc) skal være vurdert og/eller prøvd ut først• Omsorgsbehovet skal være slik at det krever at søkeren bor i nærheten av en omsorgsbasis eller bolig med fast tilknyttet bemanning
Dokumentasjon	<ul style="list-style-type: none">• IPLOS-registrering utarbeidet sammen med søker/den omsorgstrengende og/eller dennes hjelpeverge eller fullmektig• Relevante legeopplysninger eller dokumentasjon fra annen sakkyndig instans skal i hovedsak foreligge
Merknader	<p>Utarbeidede kriterier er veiledende i all saksbehandling, men hver enkelt søknad blir vurdert individuelt.</p> <p>Tjenester utover boligtildeling gis i form av enkeltvedtak hjemlet i Helse- og omsorgstjenesteloven.</p> <p>Dersom omsorgsbehovet endrer seg eller kommunen planlegger organisatoriske endringer kan det bli aktuelt å tilby alternativ bolig. Er alternativet langtidsopphold i institusjon, forutsettes det at kommunen kan tilby slik plass når flytting blir aktuelt.</p> <p>Bestillerenheten er delegert myndighet til å tildele bolig uten fast tilknyttet bemanning, men det er eiendomstjenesten som utferdiger husleiekontrakt. Leieforholdet skal reguleres med kommunenes standard leiekontrakt.</p> <p>Ved tildeling av bolig kan det bli stilt krav om at leietaker må forplikte seg til å ta i mot den hjelp som tildeles i form av enkeltvedtak.</p> <p>Ved tildeling må det tas hensyn til at boliganleggene er forskjellig bemannet og utformet. Hvis søker takker nei til et forsvarlig tilbud anses behovet for ikke å være tilstede og saken avsluttes.</p>